

ECONOMIA CIRCOLARE - LCA



SABBIA E TEMPO



GERARCHIA DEL RIFIUTO

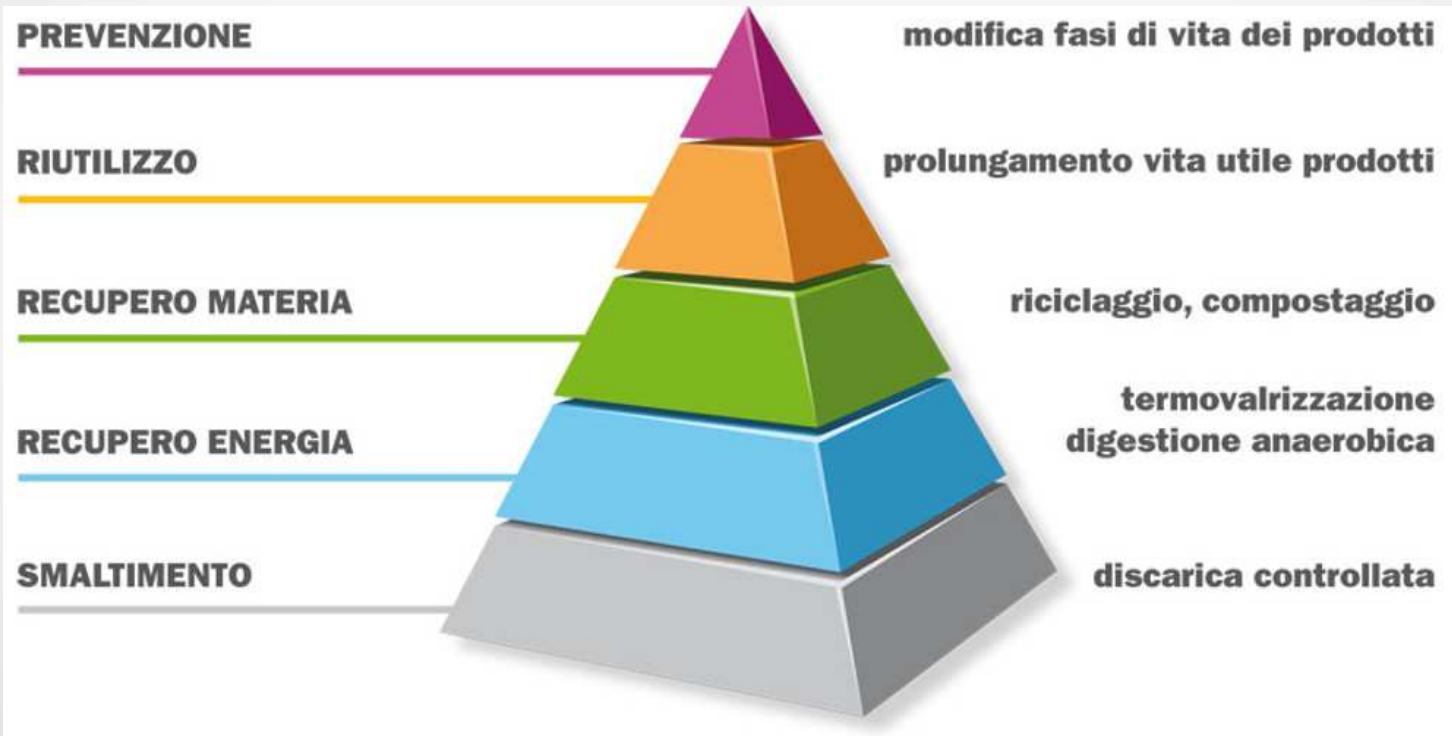

IL CICLO DEL RIFIUTO

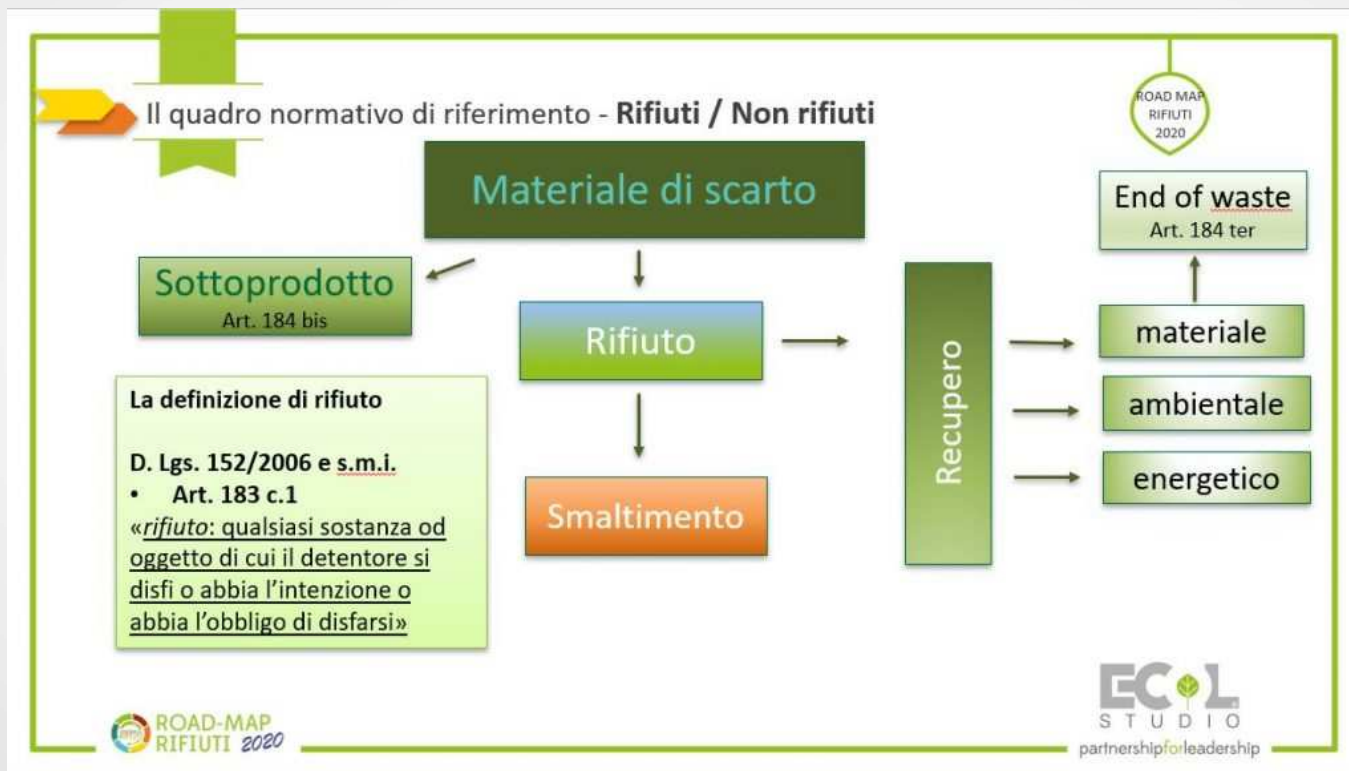

QUANDO UN RIFIUTO È INERTE



RIFIUTI INERTI

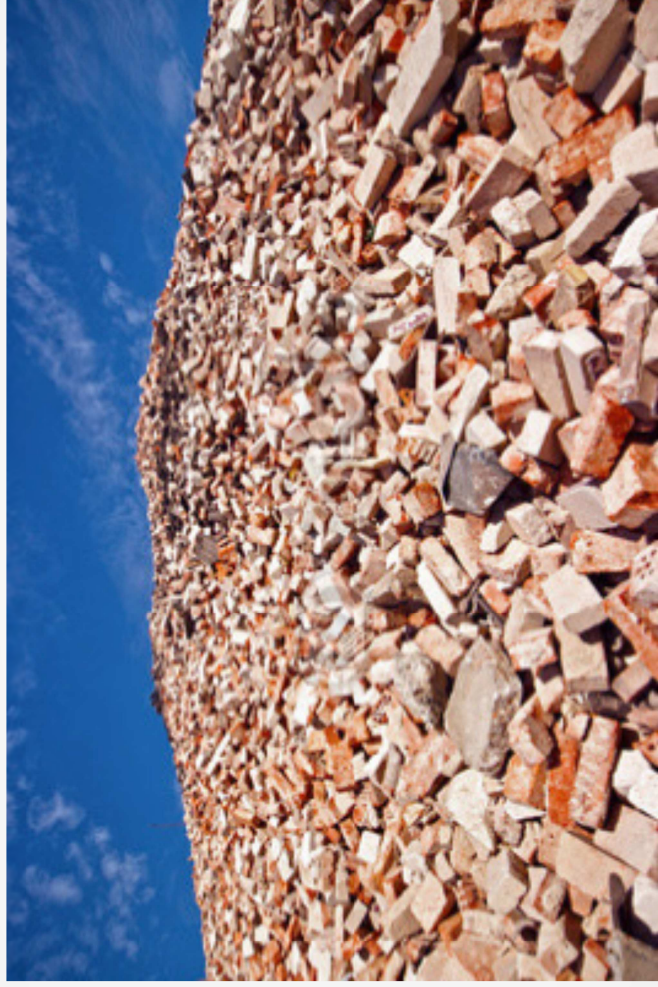

END OF WASTE



Regolamento EoW
inerti costruzione
e demolizione

DEMOLIZIONE SELETTIVA



TERRE E ROCCE DA SCAVO



TERRE E ROCCE DA SCAVO

Articolo 185 comma 1 lettera c) del D.Lgs 152/2006

1. Non rientrano nel campo di applicazione della parte quarta del presente decreto (gestione dei rifiuti):

c) il suolo non contaminato e altro materiale allo stato naturale escavato nel corso di attività di costruzione, ove sia certo che esso verrà riutilizzato a fini di costruzione allo stato naturale e nello stesso sito in cui e' stato escavato.....

Pertanto...

Non deve essere presentata alcuna comunicazione salvo il caso in cui i materiali siano depositati all'esterno del sito.

TERRE E ROCCE DA SCAVO

RIUTILIZZO terre e rocce da scavo

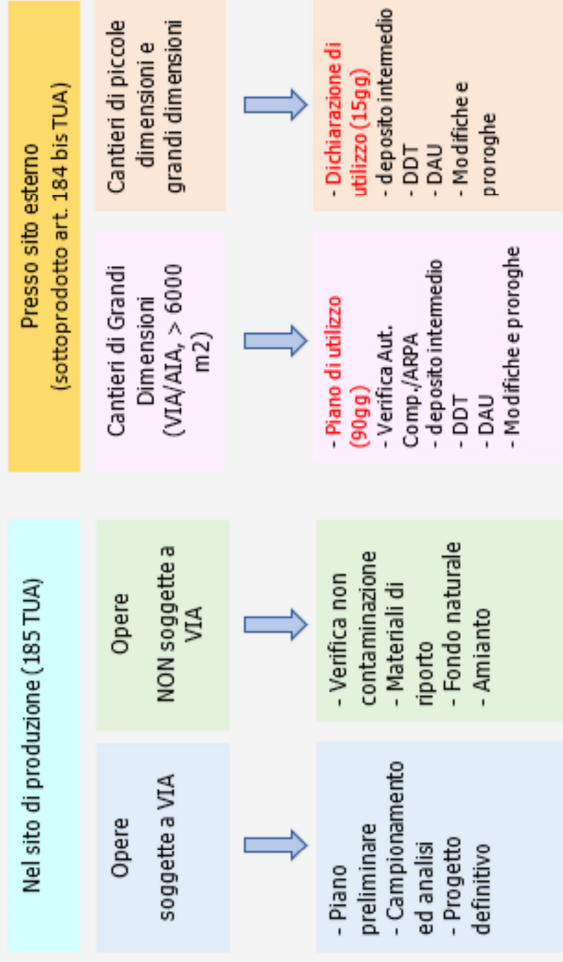

AUTORIZZAZIONI AMBIENTALI

